

Mapa Turístico de Chimborazo



PREFECTURA
CHIMBORAZO
ADMINISTRACIÓN 2019-2023

SIMBOLOGÍA TURÍSTICA

AEROPUERTO	LAGUNA
AGROTURISMO	MIRADOR
ÁREA PROTEGIDA	MUSEO
ARTESANIAS	NEVADO
BOSQUE	OBSERVACIÓN DE AVES
CABALGATA	PALEONTOLOGÍA
CASCADA	PÁRAMO
CENTRO HISTÓRICO	PARAPENTE
CERRO	PARQUE ACUÁTICO
CICLISMO TURISMO	PESCA DEPORTIVA
CUEVA	TERMAS
ESCALADA	VALLE
ESTACIÓN DEL TREN	VISTA PANORÁMICA
EXCURSIONES	VOLCÁN
IGLESIAS	

SIMBOLOGÍA VIAL

CABECERA PARROQUIAL
CABECERA CANTONAL
CAPITAL DE PROVINCIA
RÍOS
LÍNEA TREN
RED PROVINCIAL
RED ESTATAL
COLECTORA EL TRIUNFO - ALAUSI
COLECTORA GUAMOTE - MACAS
COLECTORA GUARANDA - CHIMBORAZO
COLECTORA RIOBAMBA - T BAÑOS
COLECTORA VILLA LA UNION - T TRIUNFO
TRONCAL DE LA SIERRA

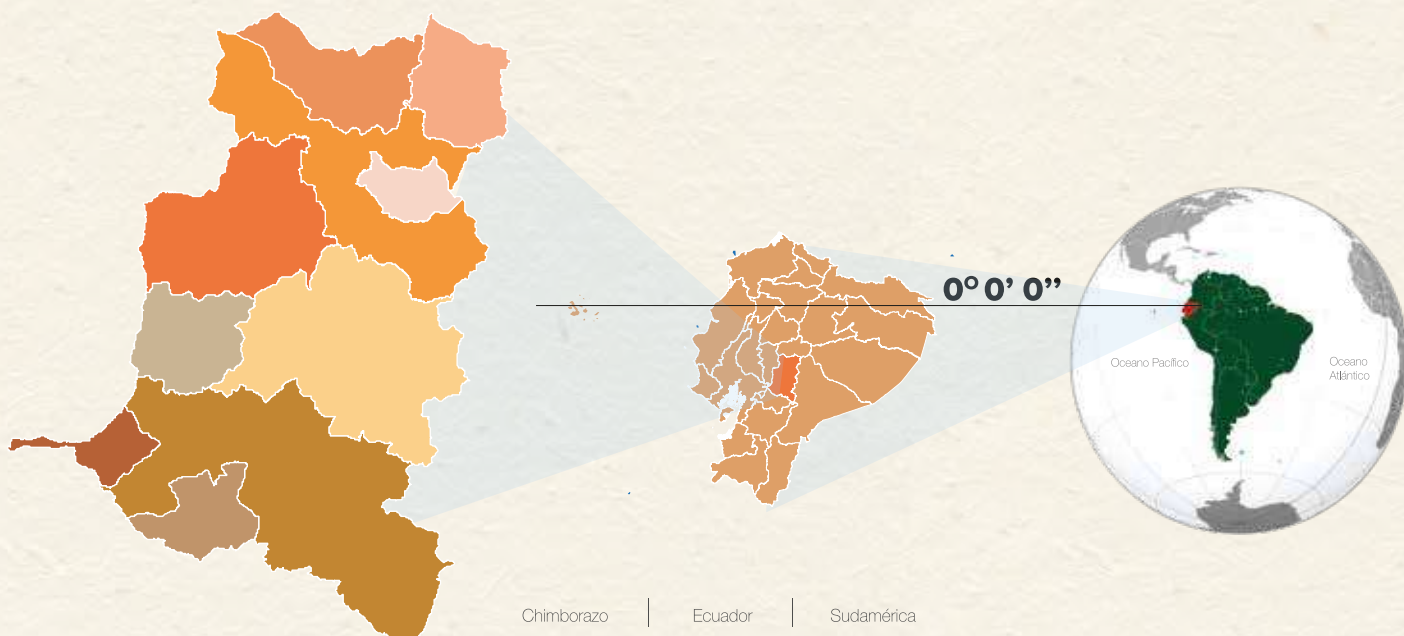
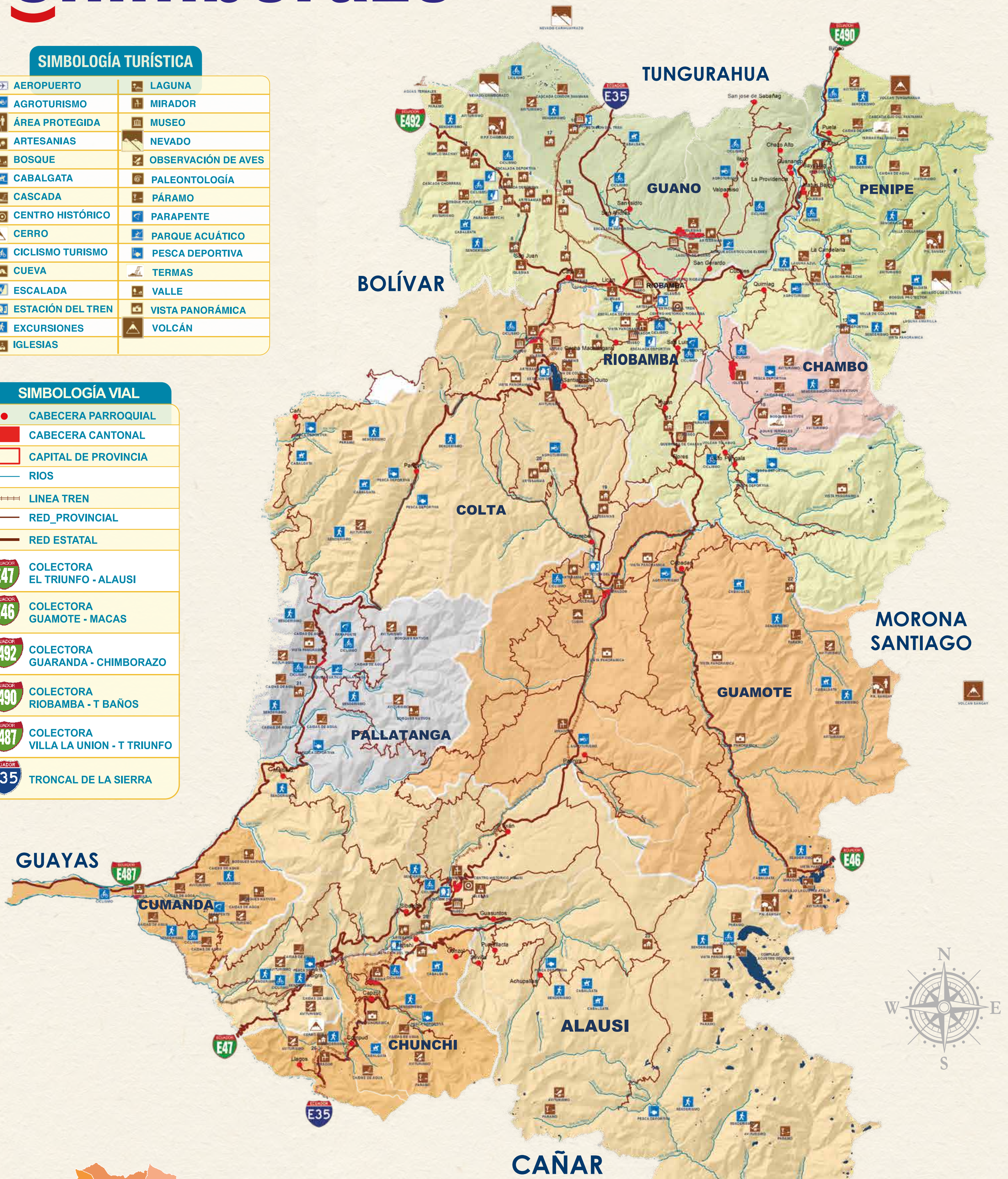

Distancias Terrestres

Terrestrial distances (km)

Ambato	52	Ibarra	303	Puyo	116
Azogues	217	Latacunga	99	Quevedo	276
Babahoyo	182	Loja	4596	Quinde	242
Bahía	464	Macará	49	Quito	188
Tungurahua	55	Macas	245	Rumichaca	432
Cuenca	254	Machachi	151	Salinas	396
Daule	280	Machala	328	Santo Domingo	257
Esmeraldas	442	Manta	456	Tena	195
Gral. Villamil	330	Nueva Loja	456	Tulcan	428
Guaranda	61	Otavalo	283	El Empalme	428
Guayaquil	233	Portoviejo	427	Zamora	423
Huaquillas	390				